

**PIANO STRUTTURALE COMUNALE**

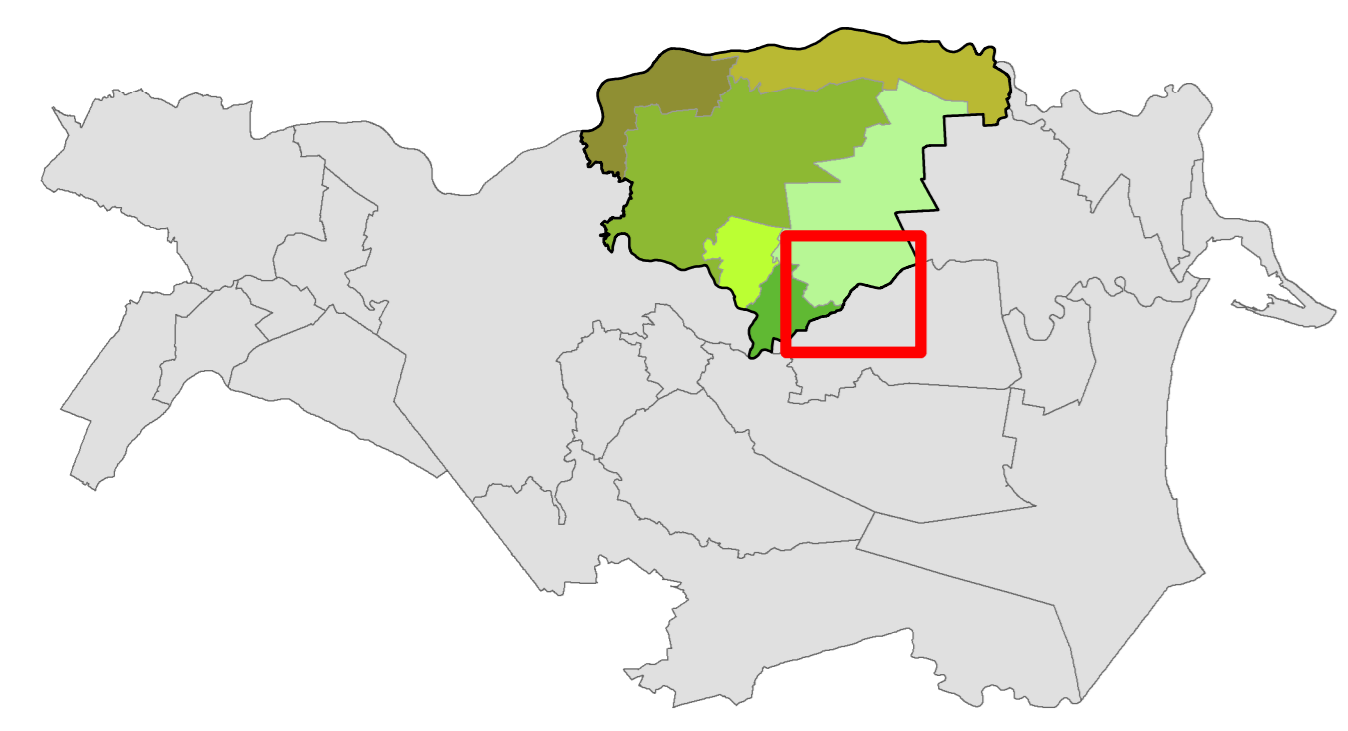

**PSC**

Sistema delle dotazioni territoriali  
- Reti e impianti tecnologici -

**TAV. 11.9**

Versione 3/2015 Agg. Agosto 2015 Scala 1:10.000

**AMMINISTRATORI DELL' UNIONE DEI COMUNI TERRE E FIUMI**

Presidente	NICOLA ROSSI	Sindaco del Comune di Copparo
Giunta	ERIC ZAGHINI MARCO FERRARI ELISA TROMBIN ANTONIO GIANNINI DARIO BARBIERI	Sindaco del Comune di Barra Sindaco del Comune di Formignana Sindaco del Comune di Jolanda di Savoia Sindaco del Comune di Ro Sindaco del Comune di Tresigallo
Segretario	ROSSELLA BARTOLINI	

**UFFICIO DI PIANO UNIONE TERRE E FIUMI  
GRUPPO DI LAVORO**

RESPONSABILE Tecnico di progetto: Pietro Pigozzi U.TE.CO  
RESPONSABILE Ufficio di Piano: Silvia Trevisani  
Collaboratore: Roberto Bonora

PER LA TRADUZIONE CARTOGRAFICA DELLE SCELTE DI PIANO:  
Servizio Sistemi Informativi Territoriali  
RESPONSABILE: Anna Coraini  
Collaboratore: Giorgio Chiodi

**COLLABORAZIONI**

ADOZIONE: Delibera di C.U. n. 45 del 28/11/2013  
CONTRODEDUZIONI: Delibera di C.U. n. 47 del 23/12/2014  
APPROVAZIONE: Delibera di C.U. n. 42 del 29/09/2015

Elaborazione grafica curata dall'Ufficio Sittoponomastica dell'Unione Terre e Fiumi  
Le coperture relative alla pianificazione sovramunicipale e quelle delle reti e dei sottostanti sono state acquisite attraverso il sistema di intercamambio dati con la Provincia di Ferrara (WebService provinciale)

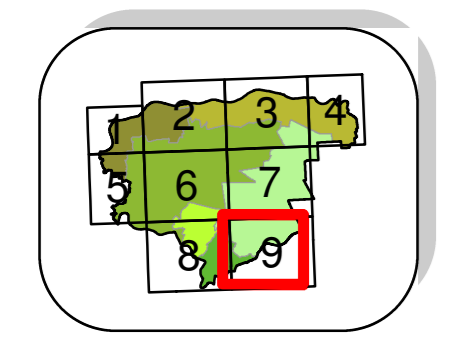

**Legenda**

- Contorno Unione Terre e Fiumi
- Contorni dei comuni dell'Unione
- Territorio urbanizzato
- Territorio urbanizzabile
- Viabilità provinciale
- Viabilità comunale
- Corsi d'acqua principali
- Rete idrografica
- Servizio idrico integrato (Art. 4.1.20 delle Norme di Piano)**
- Rete di adduzione
- Rete di distribuzione
- Fascia di rispetto pozzi
- Pozzi di captazione destinati al consumo umano
- Impianti di pompaggio
- URB - Rete fognarie, impianti di depurazione, rete acque meteoriche**
- Rete delle fognature bianche
- Rete delle fognature nere
- Rete delle fognature miste
- Impianti di depurazione
- Fascia di rispetto idrico
- URC - Gestione dei rifiuti (Art. 4.1.24 delle Norme di Piano)**
- Spazi e impianti di raccolta e smaltimento rifiuti solidi esistenti
- Spazi e impianti di raccolta e smaltimento rifiuti solidi di progetto
- Dotazioni energetiche (Art. 4.1.22 delle Norme di Piano)**
- URD - Rete ed impianti energia elettrica**
- Alta Tensione
- Linea MT in servizio in linea nuda aerea
- Linea MT in servizio in cavo aereo
- Linea MT in servizio in cavo interrato
- Cabina MT in servizio
- Cabina AT
- Fascia di rispetto elettrodotto
- URD - Rete ed impianti gas**
- Gassdotto - Rete di adduzione
- Gassdotto - Rete di distribuzione
- Centrale di stoccaggio gas
- Fascia di rispetto metanodotti
- Impianti e reti sistema comunicazione e telecomunicazioni (Art. 4.1.23 delle Norme di Piano)**
- URE - Telecomunicazioni**
- Dorsale principale di fibra ottica
- Rete in fibra ottica di distribuzione
- Impianti di telefonia mobile
- Antenne di emittenza radio-televisiva
- Impianti radio a bassa potenza
- Coperture degli impianti a bassa potenza

