

COPPARO - BERRA
TRESIGALLO - FORMIGNANA - RO

Provincia di Ferrara

PIANO STRUTTURALE COMUNALE

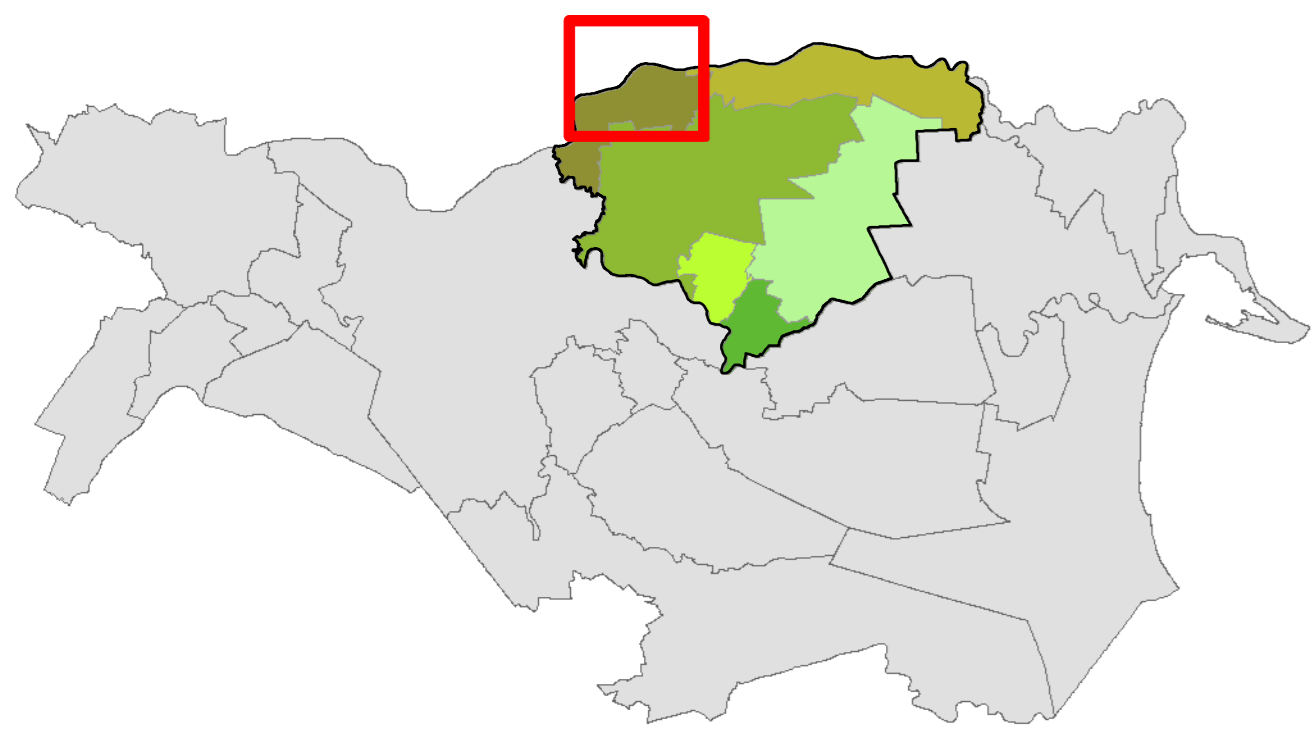

PSC

Assetto Territoriale
- Attrezzature e spazi collettivi -

TAV. 8.1

Versione 1/2018 Agg. Maggio 2018 Scala 1:10.000

| AMMINISTRATORI DELL' UNIONE DEI COMUNI TERRE E FIUMI | | |
|--|--|--|
| Presidente | LAURA PERELLI | Sindaco del Comune di Formignana |
| Giunta | ERIC ZAGHINI NICOLA ROSSI ANTONIO GIANNINI ANDREA BRANCALEONI | Sindaco del Comune di Berra Sindaco del Comune di Copparo Sindaco del Comune di Ro Sindaco del Comune di Tresigallo |
| Segretario | LUCIANA ROMEO | |

| UFFICIO DI PIANO UNIONE TERRE E FIUMI GRUPPO DI LAVORO | |
|---|---------------------|
| DIRIGENTE Area Gestione Territorio: | Ing. Stefano Farina |
| RESPONSABILE Ufficio di Piano: | Silvia Trevisani |
| Collaboratore: | Roberto Bonora |

| PER LA TRADUZIONE CARTOGRAFICA DELLE SCELTE DI PIANO: Servizio Sistemi Informativi Territoriali | |
|--|----------------|
| RESPONSABILE: | Anna Coraini |
| Collaboratore: | Giorgio Chiodi |

| ITER DI APPROVAZIONE DEL PIANO: | |
|---------------------------------|---------------------------------------|
| ADOZIONE: | Delibera di C.U. n. 45 del 28/11/2013 |
| CONTRODEDUZIONI: | Delibera di C.U. n. 47 del 23/12/2014 |
| APPROVAZIONE: | Delibera di C.U. n. 42 del 29/09/2015 |
| INTEGRAZIONE: | Delibera di C.U. n. 4 del 18/02/2016 |

| VARIANTI N. 1: | |
|------------------|---------------------------------------|
| ADOZIONE: | Delibera di C.U. n. 24 del 26/06/2017 |
| CONTRODEDUZIONI: | Delibera di C.U. n. 4 del 13/02/2018 |
| APPROVAZIONE: | Delibera di C.U. n. 23 del 06/06/2018 |

Elaborazione grafica curata dall'ufficio Sii/Toponomastica dell'Unione Terre e Fiumi
Le coperture relative alla pianificazione sovracomunale e quelle delle reti e dei sottoservizi sono state acquisite attraverso il sistema di interscambio dati con la Provincia di Ferrara (WebService provinciale)

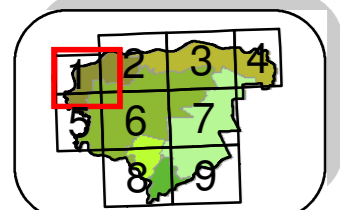

LEGENDA

| | |
|--|--|
| | Confine Unione Terre e Fiumi |
| | Confine dei comuni dell'Unione |
| | Corsi d'acqua principali |
| | Rete dei canali territorio dell'Unione |
| | Viabilità provinciale |
| | Viabilità comunale |
| | Zone di rispetto alle infrastrutture per la mobilità |

MACRO CLASSIFICAZIONE E ASSETTO TERRITORIALE

| | |
|--|--|
| | TERRITORIO URBANIZZATO (Art. 4.1.8 delle Norme di Piano) |
| | ACS - Centri storici (Art. 4.1.3 delle Norme di Piano) |
| | AUC - Ambiti urbani consolidati (Art. 4.1.9 delle Norme di Piano) |
| | AR - Ambiti da riqualificare (Art. 4.1.10 delle Norme di Piano) |
| | ASP_C1 - Ambiti specializzati per attività produttive di rilievo comunale esistenti (Art. 4.1.12 delle Norme di Piano) |
| | TERRITORIO URBANIZZABILE (Art. 4.1.8 delle Norme di Piano) |
| | ANS - Ambiti per i nuovi insediamenti (Art. 4.1.11 delle Norme di Piano) |
| | ASP_C2 - Ambiti specializzati per attività produttive di rilievo comunale in attesa (Art. 4.1.12 delle Norme di Piano) |
| | TERRITORIO RURALE (Art. 4.3.1 delle Norme di Piano) |
| | AN - Aree di valore naturale e ambientale (Art. 4.3.3 delle Norme di Piano) |
| | ARP - Ambiti agricoli di rilievo paesaggistico (Art. 4.3.4 delle Norme di Piano) |
| | AAP - Ambiti agricoli ad alta vocazione produttiva agricola (Art. 4.3.5 delle Norme di Piano) |
| | AAP_P - Ambiti agricoli periferici (Art. 4.3.6 delle Norme di Piano) |

RISCHI INDUSTRIALI e PER LA SICUREZZA

| | |
|--|--|
| | Scenario rischio incendio boschivo (Art. 3.2.4 delle Norme di Piano) |
| | Stabilimenti a rischio d'incidente rilevante |

ATTIVITA' PRODUTTIVE INCONGRUE

| | |
|--|-------------------------------|
| | Attività produttive incongrue |
|--|-------------------------------|

AREE DI GESTIONE-ATTUAZIONE

| | |
|--|--|
| | CAV - Aree soggette ad attività di cava (Art. 4.1.24 delle Norme di Piano) |
| | ATG - Aree di caratterizzazione urbanistico-funzionale |
| | PRU - Programma di riqualificazione urbana |
| | Anelli in deroga del Centro Storico (Art. 4.1.3 comma 4, delle Norme di Piano) |

TUTELE STORICO-CULTURALI

| | |
|--|---|
| | ASI - Altri stabilimenti ed infrastrutture storici in territorio rurale (Art. 4.1.4 delle Norme di Piano) |
| | ASI_C1 - Edifici di interesse storico-architettonico (Art. 4.1.7, comma 1, delle Norme di Piano) |

Attrezzature e spazi collettivi esistenti di maggior rilievo

| | |
|--|--|
| | COA - Istruzione |
| | COB - Assistenza e i servizi sociali e igienico sanitari |
| | COC - Pubblica amministrazione, sicurezza pubblica, protezione civile |
| | COD - Attività culturali, associative e politiche |
| | COE - Culto (comprende anche i cimiteri) |
| | COF - Spazi aperti attrezzati a verde-gioco-ricreazione-tempo libero-sport |
| | COG - Altri spazi aperti di libera fruizione per usi pubblici collettivi |
| | COH - Parcheggi pubblici diversi da quelli per insediamenti |

Attrezzature e spazi collettivi di progetto di maggior rilievo

| | |
|--|--|
| | COA - Istruzione |
| | COB - Assistenza e servizi sociali e igienico sanitari |
| | COC - Pubblica amministrazione, sicurezza pubblica, protezione civile |
| | COF - Spazi aperti attrezzati a verde di progetto |
| | COG - Altri spazi aperti di libera fruizione per usi pubblici collettivi |
| | COH - Parcheggi pubblici diversi da quelli per insediamenti |

Zone di rispetto alle Attrezzature e spazi collettivi

| | |
|--|----------------------------------|
| | ZR - Zone di rispetto dimenziate |
|--|----------------------------------|

