

**COPPARO - BERRA
TRESIGALLO - FORMIGNANA - RO**
Provincia di Ferrara

PIANO STRUTTURALE COMUNALE

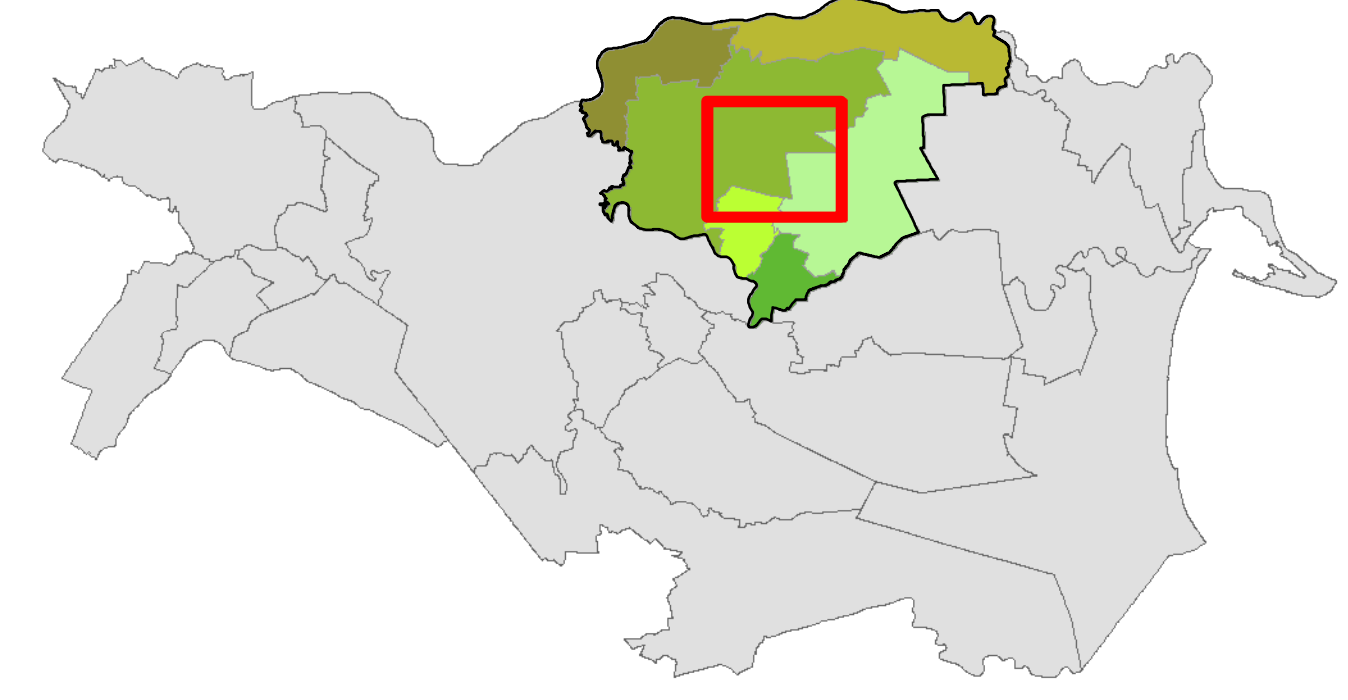

PSC

**Assetto Territoriale
- Attrezzature e spazi collettivi -**

TAV. 8.6

Versione 1/2018 Agg. Maggio 2018 Scala 1:10.000

AMMINISTRATORI DELL' UNIONE DEI COMUNI TERRE E FIUMI		
Presidente	LAURA PERELLI	Sindaco del Comune di Formignana
Giunta	ERIC ZAGHINI NICOLA ROSSI ANTONIO GIANNINI ANDREA BRANCALEONI	Sindaco del Comune di Berra Sindaco del Comune di Copparo Sindaco del Comune di Ro Sindaco del Comune di Tresigallo
Segretario	LUCIANA ROMEO	
UFFICIO DI PIANO UNIONE TERRE E FIUMI GRUPPO DI LAVORO		
DIRIGENTE Area Gestione Territorio: Ing. Stefano Farina		
RESPONSABILE Ufficio di Piano:	Silvia Trevisani	
Collaboratore:	Roberto Bonora	
PER LA TRADUZIONE CARTOGRAFICA DELLE SCELTE DI PIANO: Servizio Sistemi Informativi Territoriali		
RESPONSABILE:	Anna Coraini	
Collaboratore:	Giorgio Chiodi	
ITER DI APPROVAZIONE DEL PIANO: ADOZIONE: Delibera di C.U. n. 45 del 28/11/2013 CONTRODEDUZIONI: Delibera di C.U. n. 47 del 23/12/2014 APPROVAZIONE: Delibera di C.U. n. 42 del 29/09/2015 INTEGRAZIONE: Delibera di C.U. n. 4 del 18/02/2016		
VARIANTE N. 1: ADOZIONE: Delibera di C.U. n. 24 del 26/06/2017 CONTRODEDUZIONI: Delibera di C.U. n. 4 del 13/02/2018 APPROVAZIONE: Delibera di C.U. n. 23 del 06/06/2018		

Elaborazione grafica curata dall'ufficio Sittoponomastica dell'Unione Terre e Fiumi
Le coperture relative alla pianificazione sovracomunale e quelle delle reti e dei sottoservizi sono state acquisite attraverso il sistema di interscambio dati con la Provincia di Ferrara (WebService provinciale)

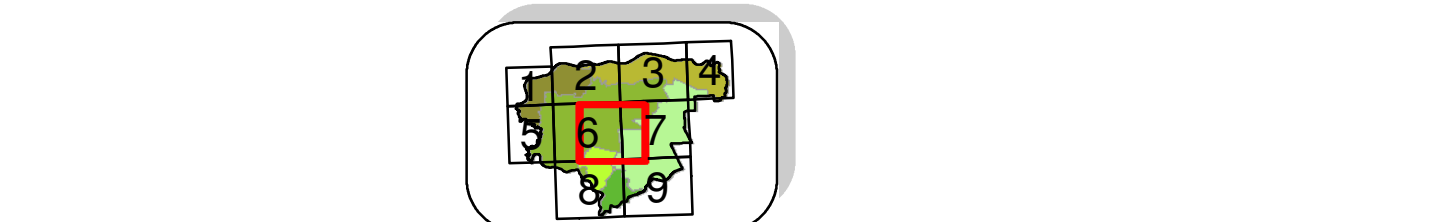

LEGENDA	
	Confine Unione Terre e Fiumi
	Confine dei comuni dell'Unione
	Corsi d'acqua principali
	Reti dei canali territorio dell'Unione
	Viabilità provinciale
	Viabilità comunale
	Zone di rispetto alle infrastrutture per la mobilità
MACRO CLASSIFICAZIONE E ASSETTO TERRITORIALE	
	TERRITORIO URBANIZZATO (Art. 4.1.8 delle Norme di Piano)
	ACS - Centri storici (Art. 4.1.3 delle Norme di Piano)
	AUC - Ambiti urbani consolidati (Art. 4.1.9 delle Norme di Piano)
	AR - Ambiti da riqualificare (Art. 4.1.10 delle Norme di Piano)
	ASP - C1 - Ambiti specializzati per attività produttive di rilievo comunale esistenti (Art. 4.1.12 delle Norme di Piano)
	ASP - C2 - Ambiti specializzati per attività produttive di rilievo comunale in previsione (Art. 4.1.12 delle Norme di Piano)
	TERRITORIO URBANIZZABILE (Art. 4.1.8 delle Norme di Piano)
	ANS - Ambiti per i nuovi insediamenti (Art. 4.1.11 delle Norme di Piano)
	ASP - C2 - Ambiti specializzati per attività produttive di rilievo comunale in previsione (Art. 4.1.12 delle Norme di Piano)
	TERRITORIO RURALE (Art. 4.3.1 delle Norme di Piano)
	ANA - Aree di valore naturale e ambientale (Art. 4.3.3 delle Norme di Piano)
	ARP - Ambiti agricoli di rilievo paesaggistico (Art. 4.3.4 delle Norme di Piano)
	ARP - Ambiti ad alta vocazione produttiva agricola (art. 4.3.5 delle Norme di Piano)
	AAP - Ambiti agricoli perurbani (Art. 4.3.6 delle Norme di Piano)
RISCHI INDUSTRIALI e PER LA SICUREZZA	
	SMI - Sismico medio rischio sismico (art. 3.2.4 delle Norme di Piano)
	SMI - Sismico medio rischio sismico elevato
ATTIVITA' PRODUTTIVE INCONGRUE (Art. 2.1.3 delle Norme di Piano)	
	Attività produttive incongrue
AREE DI GESTIONE/ATTUAZIONE	
	CAV - Aree soggette ad attività di cave (Art. 4.1.24 delle Norme di Piano)
	ATG - Aree di caratterizzazione urbanistico-funzionale
	PRU - Programma di riqualificazione urbana
	Ambiti in deroga del Centro Storico (art. 4.1.3 comma 4, delle Norme di Piano)
TUTELA STORICO-CULTURALE	
	AIS - Altri insediamenti ed infrastrutture storiche in territorio rurale (Art. 4.1.4 delle Norme di Piano)
	AIS - Edifici di interesse storico architettonico (Art. 4.1.7, comma 1, delle Norme di Piano)

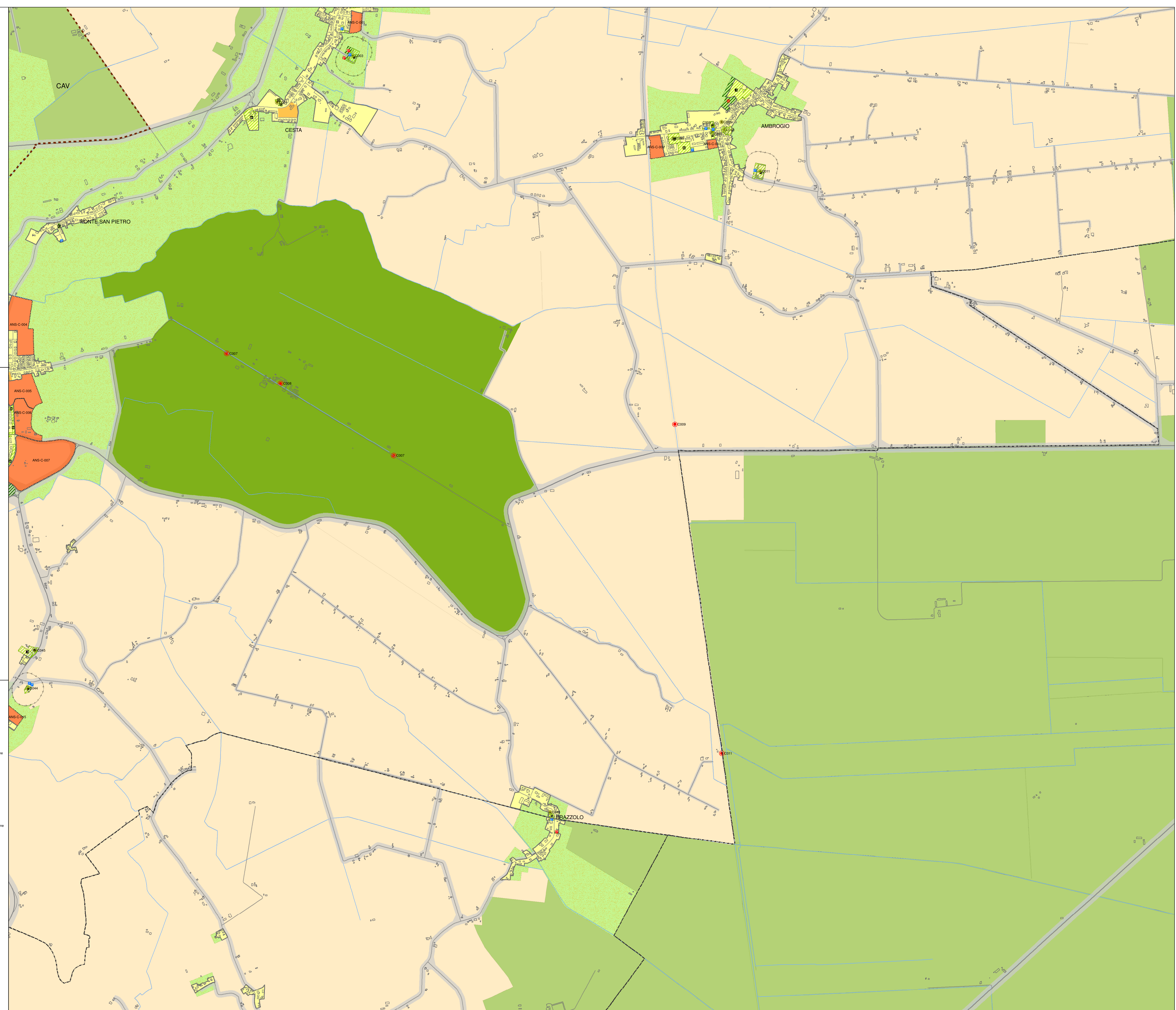

Attrezzature e spazi collettivi esistenti di maggior rilievo (Art. 4.1.25 delle Norme di Piano)

- COA - Istruzione
- COB - Assistenza e i servizi sociali e igienico sanitari
- COG - Pubblica amministrazione, sicurezza pubblica, protezione civile
- COI - Attività culturali, associative e politiche
- COE - Culto (comprende anche i cimiteri)
- COF - Spazi aperti attrezzati a verde-gioco-ricreazione-tempo libero-sport
- COG - Altri spazi aperti di libera fruizione per us pubblici collettivi
- COH - Parcheggi pubblici diversi da quelli per insediamenti

Attrezzature e spazi collettivi di progetto di maggior rilievo (Art. 4.1.25 delle Norme di Piano)

- COB - Assistenza e i servizi sociali e igienico sanitari
- COG - Pubblica amministrazione, sicurezza pubblica, protezione civile
- COF - Spazi aperti attrezzati a verde di progetto
- COG - Altri spazi aperti di libera fruizione per us pubblici collettivi
- COH - Parcheggi pubblici diversi da quelli per insediamenti

Zone di rispetto alle attrezzature e spazi collettivi (Art. 4.1.26 delle Norme di Piano)

- CM - Zone di rispetto dimenziale