

PIANO STRUTTURALE COMUNALE

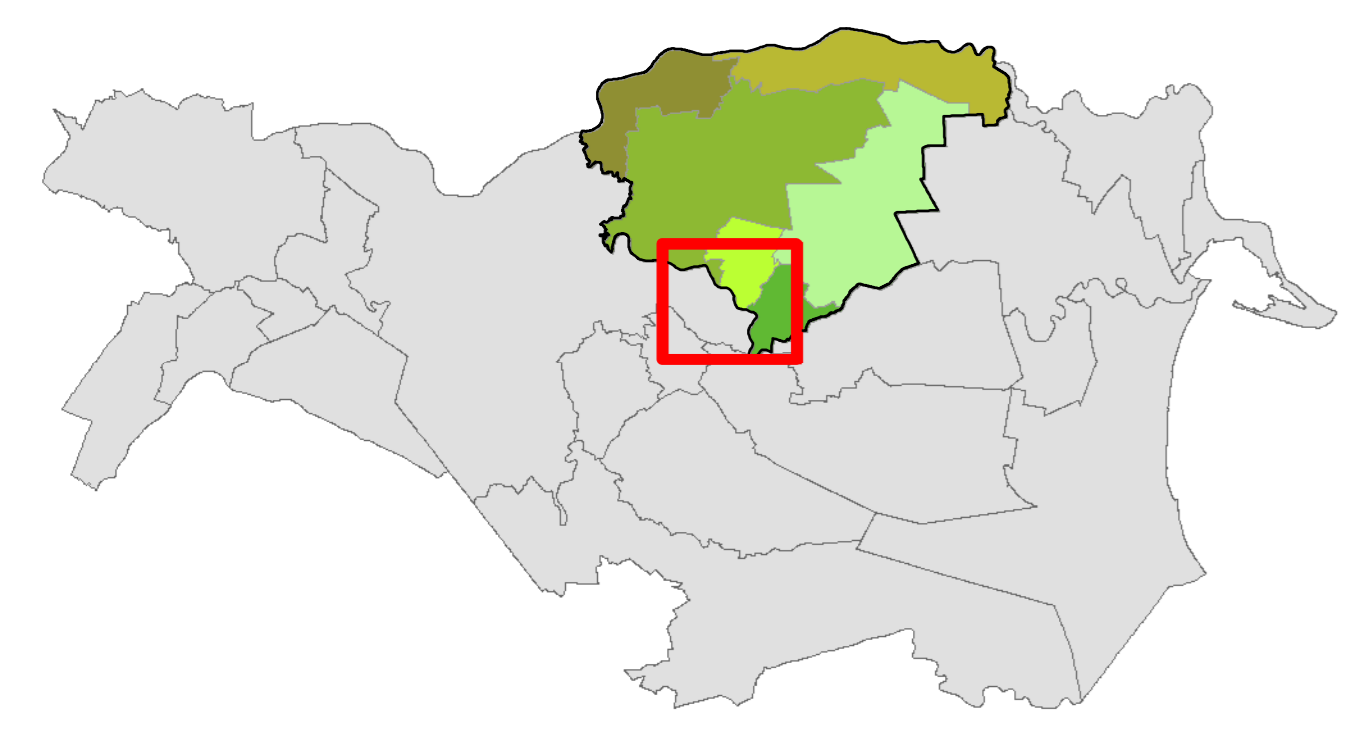

PSC

**Sistema delle dotazioni territoriali
- Reti e impianti tecnologici -**

TAV. 11.8
Versione 1/2018 Agg. Maggio 2018 Scala 1:10.000

AMMINISTRATORI DELL' UNIONE DEI COMUNI TERRE E FIUMI		
Presidente	LAURA PERELLI	Sindaco del Comune di Formignana
Giunta	ERIC ZAGHINI	Sindaco del Comune di Berra
	NICOLA ROSSI	Sindaco del Comune di Copparo
	ANTONIO GIANNINI	Sindaco del Comune di Ro
	ANDREA BRANCALEONI	Sindaco del Comune di Tresigallo
Segretario	LUCIANA ROMEO	

UFFICIO DI PIANO UNIONE TERRE E FIUMI GRUPPO DI LAVORO	
DIRIGENTE Area Gestione Territorio:	Ing. Stefano Farina
RESPONSABILE Ufficio di Piano:	Silvia Trevisani
Collaboratore:	Roberto Bonora

PER LA TRADUZIONE CARTOGRAFICA DELLE SCELTE DI PIANO:
Servizio Sistemi Informativi Territoriali

RESPONSABILE:	Anna Coraini
Collaboratore:	Giorgio Chiodi

ITER DI APPROVAZIONE DEL PIANO:
ADOZIONE: Delibera di C.U. n. 45 del 28/11/2013
CONTRODEDUZIONI: Delibera di C.U. n. 47 del 23/12/2014
APPROVAZIONE: Delibera di C.U. n. 42 del 29/09/2015
INTEGRAZIONE: Delibera di C.U. n. 4 del 18/02/2016

VARIANTE N. 1:
ADOZIONE: Delibera di C.U. n. 24 del 26/06/2017
CONTRODEDUZIONI: Delibera di C.U. n. 4 del 13/02/2018
APPROVAZIONE: Delibera di C.U. n. 23 del 06/06/2018

Elaborazione grafica curata dall'ufficio Sistemistica dell'Unione Terre e Fiumi
Le coperture relative alla pianificazione sovacomunale e quelle delle reti e dei sottoservizi sono state acquisite attraverso il sistema di intercambio dati con la Provincia di Ferrara (WebService provinciale)

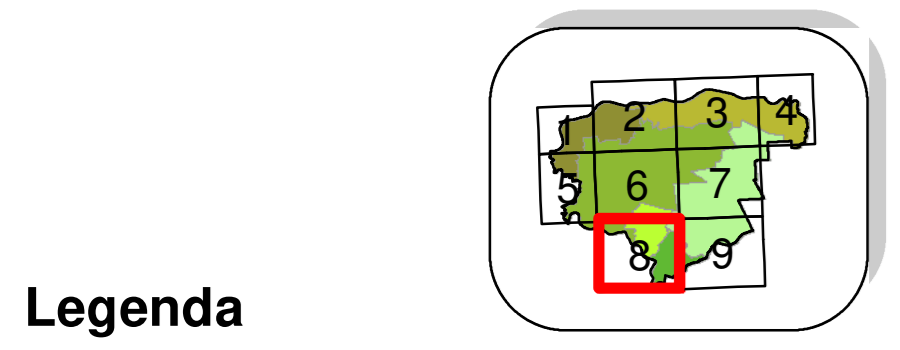

Legenda

	Contine Unione Terre e Fiumi		Dotazioni energetiche (Art. 4.1.22 delle Norme di Piano)
	Contorni dei comuni dell'Unione		URD - Rete ed impianti energia elettrica
	Territorio urbanizzato		Alta Tensione
	Territorio urbanizzabile		Linea MT in servizio in cavo aereo
	Infrastrutture di rilievo provinciale		Linea MT in servizio in linea nuda aerea
	Viabilità comunale		Linea MT in servizio in cavo interrato
	Corsi d'acqua principali		Cabina MT in servizio
	Rete idrografica		Cabina AT
	Servizio idrico integrato (Art. 4.1.20 delle Norme di Piano)		Fascia di rispetto elettrodotto
	UR - Impianti e opere di prelievo, trattamento e distribuzione acqua		URD - Rete ed impianti gas
	Rete di adduzione		Gasdotto - Rete di adduzione
	Rete di distribuzione		Gasdotto - Rete di distribuzione
	Fascia di rispetto pozzi		Centrale di stoccaggio gas
	Pozzi di captazione destinati al consumo umano		Fascia di rispetto metanodotti
	Impianti di pompaggio		Impianti e reti sistema comunicazione e telecomunicazioni (Art. 4.1.23 delle Norme di Piano)
	URB - Rete fognarie, impianti di depurazione, rete acque meteoriche		Dorsale principale di fibra ottica
	Rete delle fognature bianche		Rete in fibra ottica di distribuzione
	Rete delle fognature nere		Impianti di telefonia mobile
	Rete delle fognature miste		Antenne di emittenza radio-televisiva
	Impianti di depurazione		Impianti radio a bassa potenza
	Fascia di rispetto idrico		Coperture degli impianti a bassa potenza
	URC - Gestione dei rifiuti (Art. 4.1.24 delle Norme di Piano)		
	Spazi e impianti di raccolta e smaltimento rifiuti solidi esistenti		
	Spazi e impianti di raccolta e smaltimento rifiuti solidi di progetto		

